

求人&職場体験 紹介シート

企業情報				
フリガナ	カブシキガイシャミツワ			
企業名	株式会社ミツワ			
本社所在地	〒666-0024 兵庫県川西市久代2丁目2-1			
設立	1960年4月	代表者	船岡 史朗	
資本金	4,800万円	売上高	78億9800万	
従業員数	194名			
業種	大分類	電気・ガス・熱供給・水道業	中分類	ガス業
事業内容	L P ガス、産業用ガス、工業用高圧ガス、産業用燃料販売、ガソリンスタンド、自動車販売・整備、レンタカー、住宅設備機器、リフォーム、情報機器関連、カフェ事業、ヘルスケア事業			

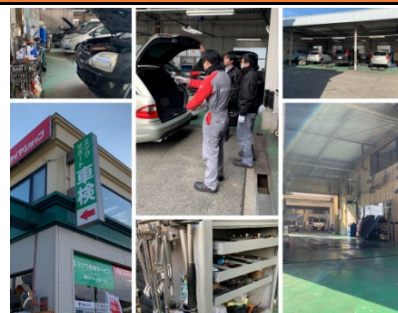

求人内容				
分類	技術職（保守・点検・整備）		雇用形態	正社員
募集職種	自動車整備士（未経験可）			
仕事内容	<ul style="list-style-type: none"> 自動車整備（弊社整備工場にて自動車整備を行っていただきます） お客様対応（整備相談・ヒアリング、提案、見積り、整備内容の説明等） 			
勤務地	住所	〒666-0024 兵庫県川西市久代1丁目8-33		
	最寄り駅	JR宝塚線 北伊丹 駅より 徒歩 約 19分		
給与	月給180,000～			
諸手当	交通費（上限10万円、弊社規定により支給） 残業代別途支給	昇給	年1回	
		賞与	年2回	
勤務時間	9：00～18：00		休日 休暇	年間休日：108日 休日：シフト制
	固定残業	無し		
福利厚生	社保完備、提携施設利用可、退職金制度、確定拠出金制度、資格取得支援制度			
募集条件	学歴	<input type="checkbox"/> 不問 <input checked="" type="checkbox"/> 高校 <input checked="" type="checkbox"/> 高専 <input checked="" type="checkbox"/> 専門 <input checked="" type="checkbox"/> 短大 <input checked="" type="checkbox"/> 大学 <input checked="" type="checkbox"/> 大学院	職歴	<input type="checkbox"/> 必要 必要な職歴 <input checked="" type="checkbox"/> 不要 不要
	資格	■年齢：35歳以下の方（長期キャリア形成のため／例外事由3号のイ）		

職場体験カリキュラム					
体験内容	人事担当による会社説明、社内見学、整備工場の見学、現場社員との座談会				
期間	日数	1日	時間	4時間（時間は都度相談の上決定）	
実施場所	事業所名	本社、オートサービス本店		住所	兵庫県川西市久代2丁目2-1

メッセージ	整備士として1から経験を積んでいけます。技術を覚えて頂く事はもちろん、プラスでお客様へのご案内を通してコミュニケーションスキル、提案スキルも磨いていく事が出来る職場です。従業員同士の和を大切にチームワークを活かして一緒に働きませんか。
-------	---